

Chi crederia d'amore à5

Alessandro Striggio

(1536 - 1592)

Canto

Alto

Quinto

Tenor

Basso

8

Chi cre - de - ria d'a - mo - re Il mi - ra - col al - te - ro Quan -

8

Chi cre - de - ria d'a - mo - re Il mi - ra - col al - te - ro Quan -

8

Chi cre - de - ria d'a - mo - re Il mi - ra - col al - te - ro Quan -

8

Chi cre - de - ria d'a - mo - re Il mi - ra - col al - te - ro Quan -

8

Quan -

8

t'è'l fuo - co da me più lun - ge il co - re.

8

t'è'l fuo - co da me più lun - ge, più lun - ge il

8

t'è'l fuo - co da me più lun - ge il co - re. Tan -

8

t'è'l fuo - co da me più lun - ge il co - re.

8

t'è'l fuo - co da me più lun - ge il

14

Tan - to più m'ar - de on - d'io mi strug -

8

co - re. Tan - to più m'ar - de on -

8

- to più m'ar - de on - d'io mi strug - g'e

8

Tan - to più m'ar - de on - d'io mi strug -

8

co - re. Tan - to più m'ar - de,

stin e fie - ro, S'ar -

stin e fie - ro, S'ar - der mai sem - pre, S'ar - der

stin e fie - ro, S'ar - der mai sem - pre,

S'ar - der mai sem - pre, S'ar - der mai sem - pre,

S'ar - der mai sem - pre, S'ar -

32 ♩ = 120

der mai sem - pre mi con-vie - ne al me - no Ar-d'io mai

mai sem - pre mi con-vie - ne al me - no Ar-d'io mai

S'ar - der mai sem - pre mi con-vie - ne Ar-d'io mai

mai sem - pre mi con-vie - ne al me - no Ar-d'io mai

der mai sem - pre mi con-vie - ne al me - no Ar-d'io mai

38

sem - pre, Ar - d'io mai sem - pre al mio bel fuo -

sem - pre, Ar - d'io mai sem - pre al mio bel fuo -

sem - pre, Ar - d'io mai sem - pre al mio bel fuo - c'in

sem - pre, Ar - d'io mai sem - pre al mio bel fuo -

sem - pre, Ar - d'io mai sem - pre al mio bel fuo -

44

c'in se - no, Ar - d'io mai sem - pre, Ar - d'io mai sem - pre al

c'in se - no, Ar - d'io mai sem - pre, Ar - d'io mai sem - pre al

se - no, Ar - d'io mai sem - pre, Ar - d'io mai sem - pre al

c'in se - no, Ar - d'io mai sem - pre Ar - d'io mai

c'in se - no, Ar - d'io mai sem - pre, Ar - d'io mai sem - pre al

50

mio bel fuo - c'in se - no.

mio bel fuo - c'in se - no.

mio bel fuo - c'in se - no.

sem - pre al mio bel fuo - c'in se - no.

mio bel fuo - c'in se - no.

Chi crederia d'amore à5

Alessandro Striggio
(1536 - 1592)

Chi cre - de - ria d'a - mo - re Il mi - ra - col al -
 6 te - ro Quan - t'è'l fuo - co da me più lun - ge il
 13 co - re. Tan - to più m'ar - de on -
 18 d'io mi strug - g'e pe - ro. Du - ro de -
 27 stin e fie - ro, S'ar - der mai sem - pre mi
 34 con vie - ne al me - no Ar - d'io mai sem - pre,
 39 Ar - d'io mai sem - pre al mio bel fuo -
 44 c'in se - no, Ar - d'io mai sem - pre, Ar - d'io mai
 49 sem - pre al mio bel fuo - c'in se - no.

Alto

Chi crederia d'amore à5

Alessandro Striggio
(1536 - 1592)

8 Chi cre-de-ria___ d'amo - re Il mi-ra-colal - te-ro

7
8 Quan - t'è'l fuo - co da me più lun - ge, più lun - ge il

14
8 co - re. Tan - to più m'ar - de on-

19
8 d'io mi strug - g'e pe - ro. Du - ro de - stin e fie-

28
8 - ro, S'ar - der mai sem - pre, S'ar - der mai sem -

33
8 - pre mi con-vie - ne al me - no Ar-d'io mai

38
8 sem - pre, Ar-d'io mai sem - pre al mio bel fuo -

44
8 c'in se - no, Ar-d'io mai sem-pre, Ar-d'io mai sem-pre al

50
8 mio bel fuo - c'in se - no.

Chi cre-de-ria d'amo - re Il mi-ra-col al - te-ro

Quan - t'è'l fuo - co da me più lun - ge il

co - re. Tan - to più m'ar - de on-d'io mi

strug-g'e pe - ro. Du - ro de - stin e fie -

ro, Du - ro de - stin e fie - ro, S'ar - der mai sem-pre,

S'ar - der mai sem - pre mi con-vie - ne

Ar-d'io mai sem - pre, Ar-d'io mai sem - pre al mio

bel fuo - c'in se - no, Ar - d'io mai

sem - pre, Ar-d'io mai sem - pre al mio bel

fuo - c'in se - no.

Tenor

Chi crederia d'amore à5

Alessandro Striggio
(1536 - 1592)

Chi cre - de - ria d'a - mo - re Il mi - ra - col al -
te - ro Quan - t'è'l fuo - co da me più lun -
ge il co - re. Tan - to più m'ar -
de on - d'io mi strug - g'e pe - ro. Du - ro de -
stin e fie - ro, S'ar - der mai sem - pre,
S'ar - der mai sem - pre, $\text{♩} = 120$ mai sem - pre mi con vie -
ne al me - no Ar - d'io mai sem - pre,
Ar - d'io mai sem - pre al mio bel fuo - c'in se - no,
Ar - d'io mai sem - pre Ar - d'io mai sem - pre
al mio bel fuo - c'in se - no.

Basso

Chi crederia d'amore à5

Alessandro Striggio
(1536 - 1592)

6



12



21

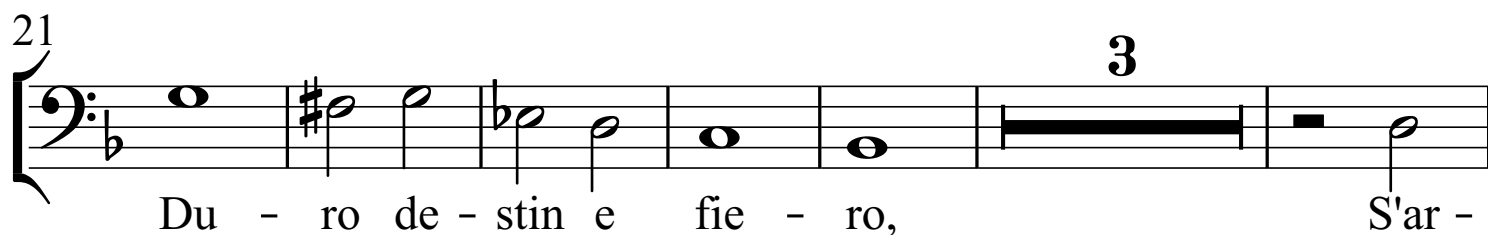

30

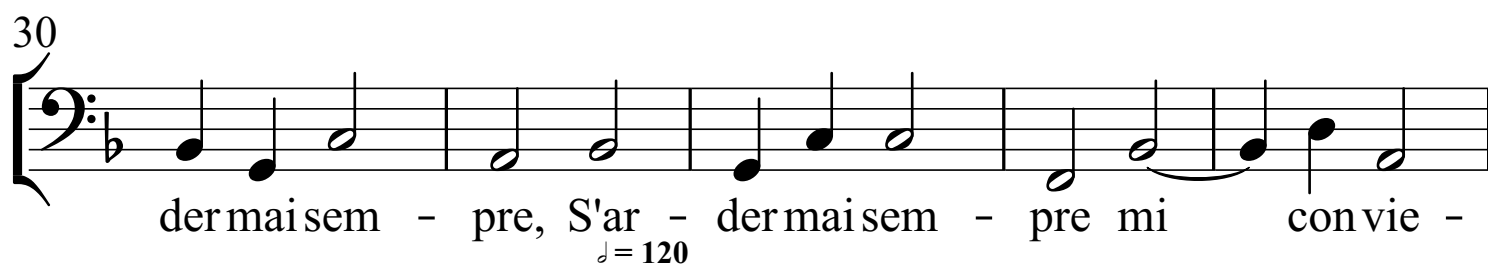

35



40

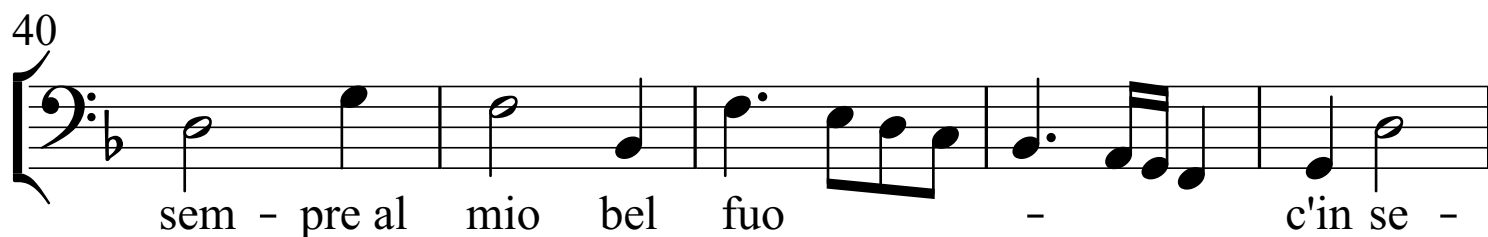

45

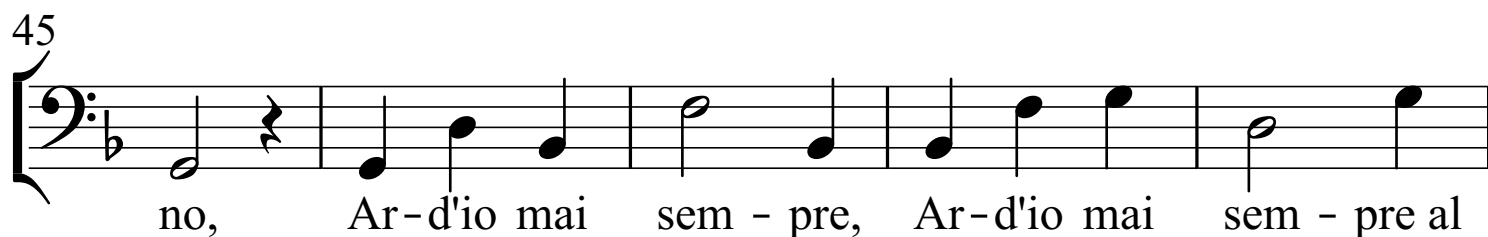

50

